

QUADRO DE ABERTURAS					
ABERTURA	LARGURA(m)	ALTURA(m)	PEITORIL(m)	MATERIAL	QUANTIDADE
PV-1	2,00	2,10		PORTA DE VIDRO	1
PA-1	2,50	2,10		PORTA DE ALUMINIO	1
PA-2	0,80	2,10		PORTA DE ALUMINIO	10
PA-3	1,20	2,10		PORTA DE ALUMINIO	2
PA-4	0,80	2,10		PORTA DE ALUMINIO	2
PA-5	0,60	1,60		PORTA DE ALUMINIO	3
PA-6	0,64	0,64		PORTA DE ALUMINIO	1
JA-1	1,15	2,00	0,10		1
JA-2	2,00	1,10	1,00		7
JA-3	3,05	0,50	1,70		1
JA-4	1,40	1,10	1,00		1
JA-5	4,40	0,50	1,70		1
JA-6	1,20	2,00	0,10		1

LEGENDA

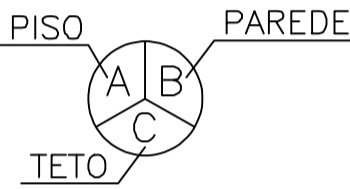

- A - CERÂMICA 30cmX30cm, PI-4
- B - PINTURA COM TINTA ACRÍLICA
- C - PINTURA COM TINTA PVA, BRANCO NEVE
- D - AZULEJO 15cmX15cm
- E - CERÂMICA ANTIDERRAPANTE 30x30cm

Quadro de Área	
Jardim / Grama Natural	14,57 m²
Calçada	92,67 m²

CARIMBOS:

Prefeitura Municipal de Benjamin Constant
Secretaria Municipal de Obras e Urbanismo

APROVADO

O projeto está em conformidade com as leis municipais e normas da ABNT.
Data: 12/06/2020

João Lúcio Galvão Gonçalves
Engenheiro Civil, Mecânico
CREA - 6795-D

Elias James Araújo do Carmo
Secretário Municipal de Obras e Urbanismo

CONVENIENTE: Prefeitura Municipal de Benjamin Constant		
Prefeito: David Nunes Bemerguy		
Local/Obra: Sede do município de Benjamin Constant - AM		
Autor do Projeto: João Lúcio Galvão Gonçalves	Crea: 6795-D	
Obra: CONSTRUÇÃO DE CREAS		
Projeto: Arquitetura - Implantação Geral - Planta Baixa		
Data: ABRIL/2020	Escala: INDICADA	Desenho: ARQ
Folha: 01/04		

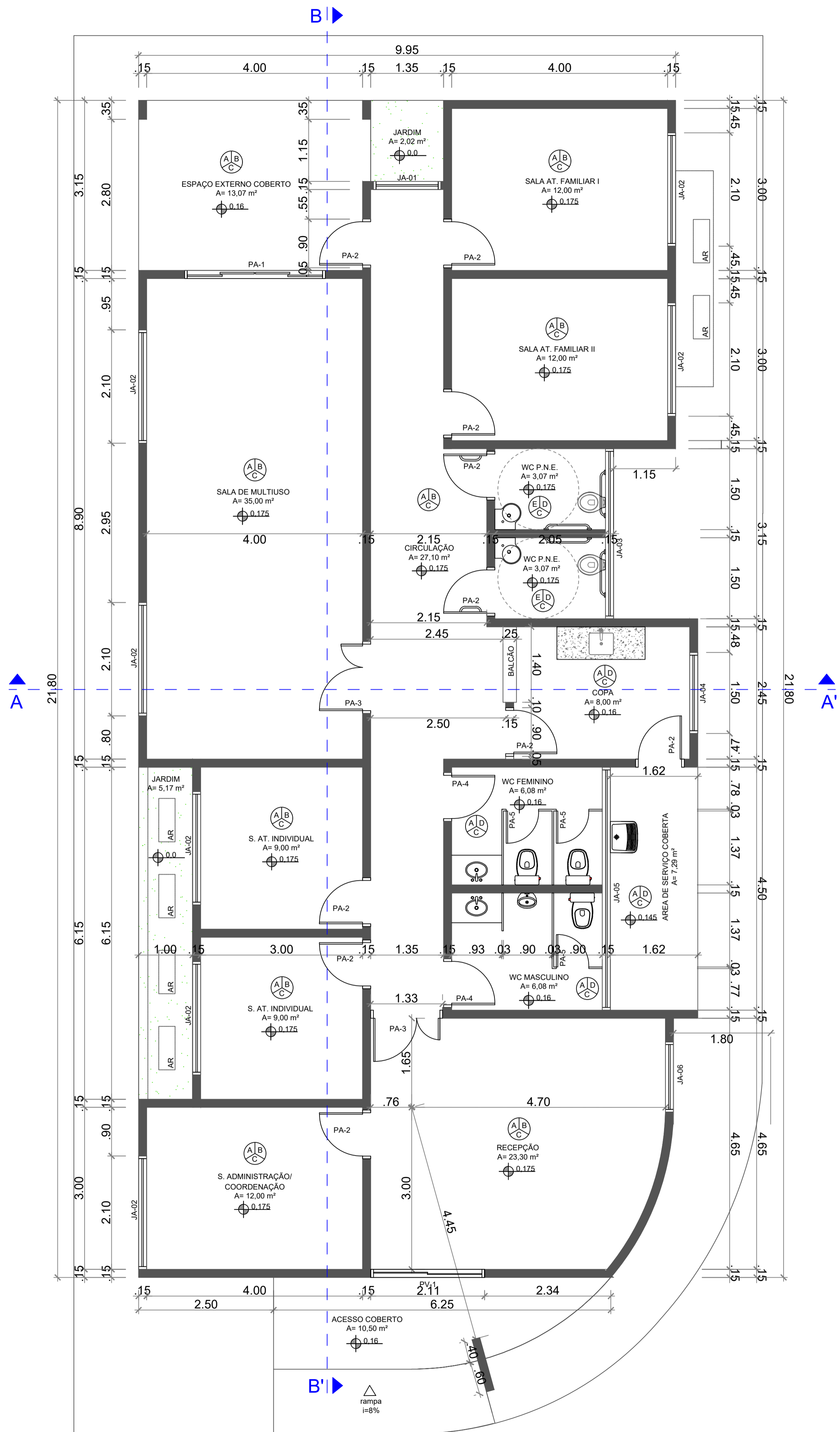

QUADRO DE ABERTURAS					
ABERTURA	LARGURA(m)	ALTURA(m)	PEITORIL(m)	MATERIAL	QUANTIDADE
PV-1	2,00	2,10		PORTA DE VIDRO	1
PA-1	2,50	2,10		PORTA DE ALUMINIO	1
PA-2	0,80	2,10		PORTA DE ALUMINIO	10
PA-3	1,20	2,10		PORTA DE ALUMINIO	2
PA-4	0,80	2,10		PORTA DE ALUMINIO	2
PA-5	0,60	1,60		PORTA DE ALUMINIO	3
PA-6	0,64	0,64		PORTA DE ALUMINIO	1
JA-1	1,15	2,00	0,10		1
JA-2	2,00	1,10	1,00		7
JA-3	3,05	0,50	1,70		1
JA-4	1,40	1,10	1,00		1
JA-5	4,40	0,50	1,70		1
JA-6	1,20	2,00	0,10		1

LEGENDA

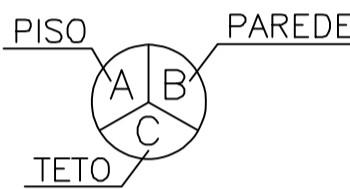

- A - CERÂMICA 30cmX30cm, PI-4
- B - PINTURA COM TINTA ACRILICA
- C - PINTURA COM TINTA PVA, BRANCO NEVE
- D - AZULEJO 15cmX15cm
- E - CERÂMICA ANTIDERRAPANTE 30x30cm

CARIMBOS:

Prefeitura Municipal de Benjamin Constant

Secretaria Municipal de Obras e Urbanismo

APROVADO

O projeto está em conformidade com as leis municipais e normas da ABNT.

João Lúcio Galvão Gonçalves

Engenheiro Civil, Mecânico

CREA - 6795-D

Elias James Araújo do Carmo

Secretário Municipal de Obras e Urbanismo

12/06/2020

CONVENIENTE: Prefeitura Municipal de Benjamin Constant	
Prefeito:	David Nunes Bemerguy
Local/Obra:	Sede do município de Benjamin Constant - AM
Autor do Projeto:	João Lúcio Galvão Gonçalves
Crea:	6795-D
Obra:	



CONSTRUÇÃO DE CREAS

Projeto: Arquitetura - Planta Baixa

Data:	Escala:	Desenho:	Folha:
ABRIL/2020	INDICADA	ARQ	02/04

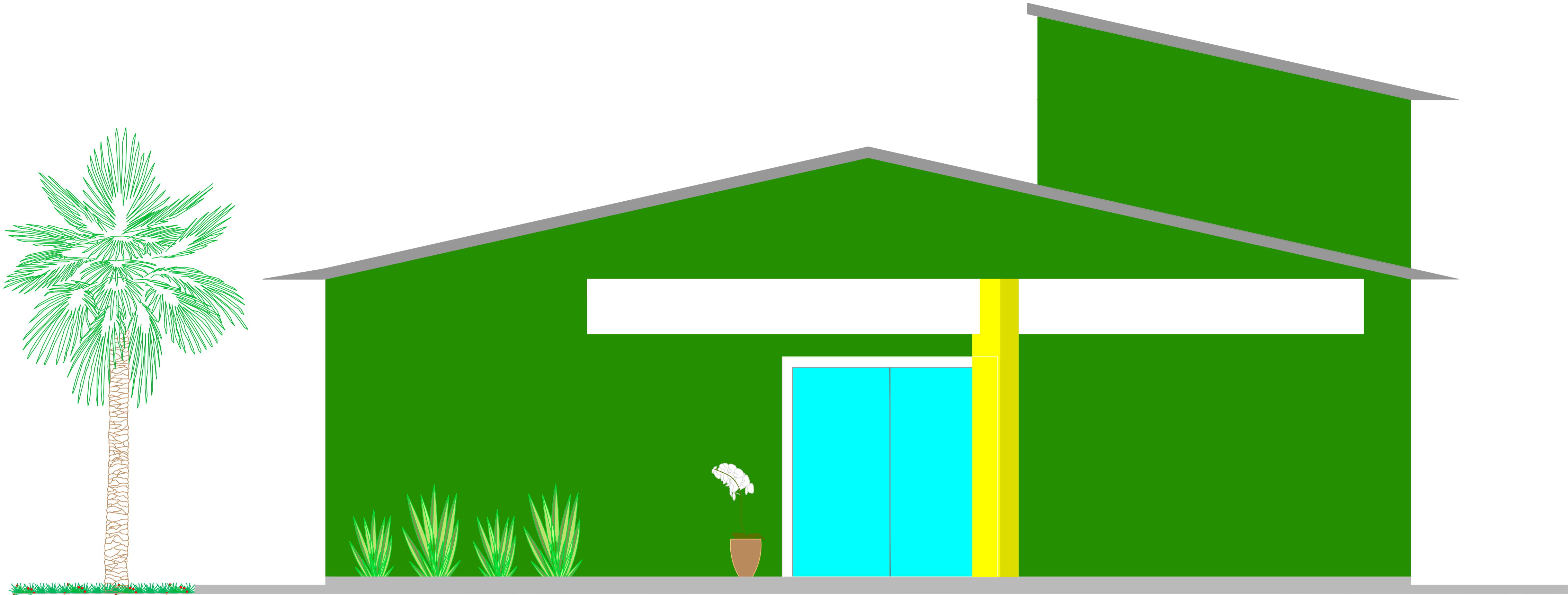

FACHADA FRONTAL
ESCALA 1/25

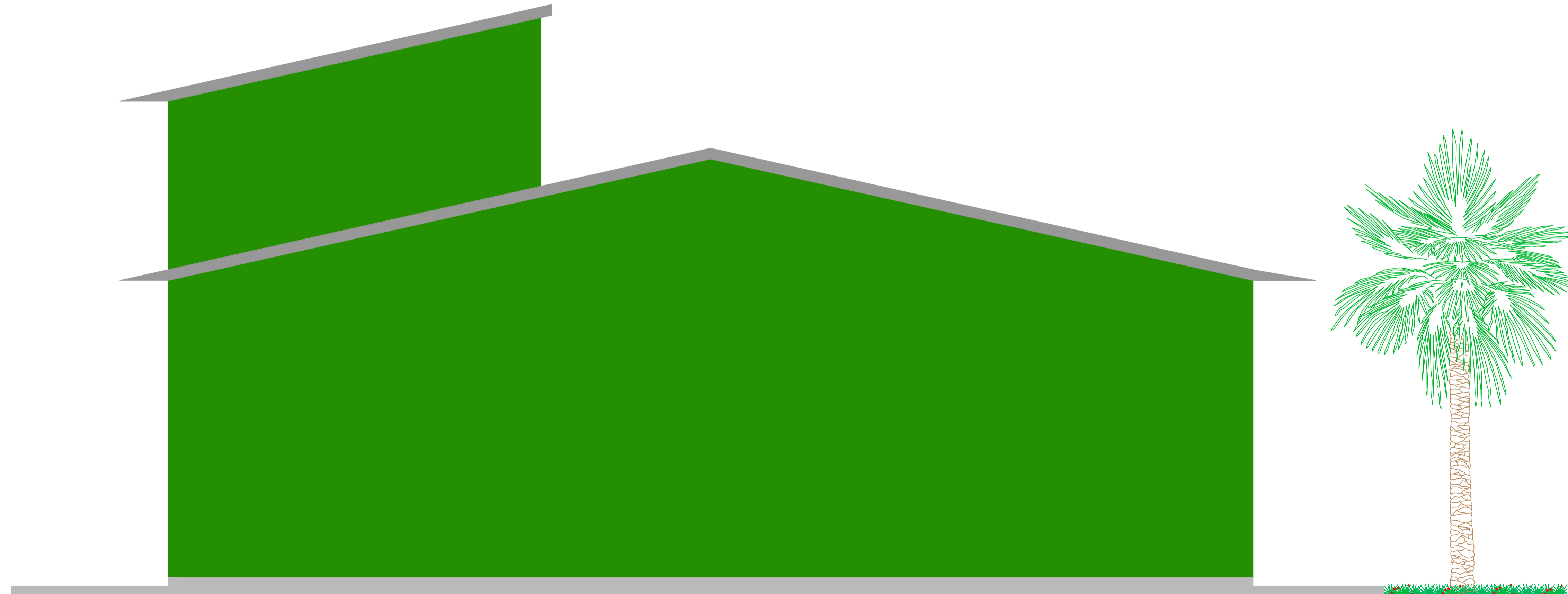

FACHADA POSTERIOR
ESCALA 1/25

CARIMBOS:

Prefeitura Municipal de Benjamin Constant	
Secretaria Municipal de Obras e Urbanismo	
APROVADO	
O projeto está em conformidade com as leis municipais e normas da ABNT.	
Data: 12/06/2020	
 João Lúcio Galvão Gonçalves Engenheiro Civil, Mecânico CREA - 6795-D	 Elias James Araújo do Carmo Secretário Municipal de Obras e Urbanismo

CONVENIENTE:			
Prefeitura Municipal de Benjamin Constant			
Prefeito:	David Nunes Bemerguy		
Local/Obra:	Sede do município de Benjamin Constant - AM		
Autor do Projeto:	João Lúcio Galvão Gonçalves	Crea:	6795-D
Obra:			
CONSTRUÇÃO DE CREAS			
Projeto:			
Fachada Frontal e Posterior			
Data:	ABRIL/2020	Escala:	INDICADA
Desenho:	ARQ	Folha:	03/04

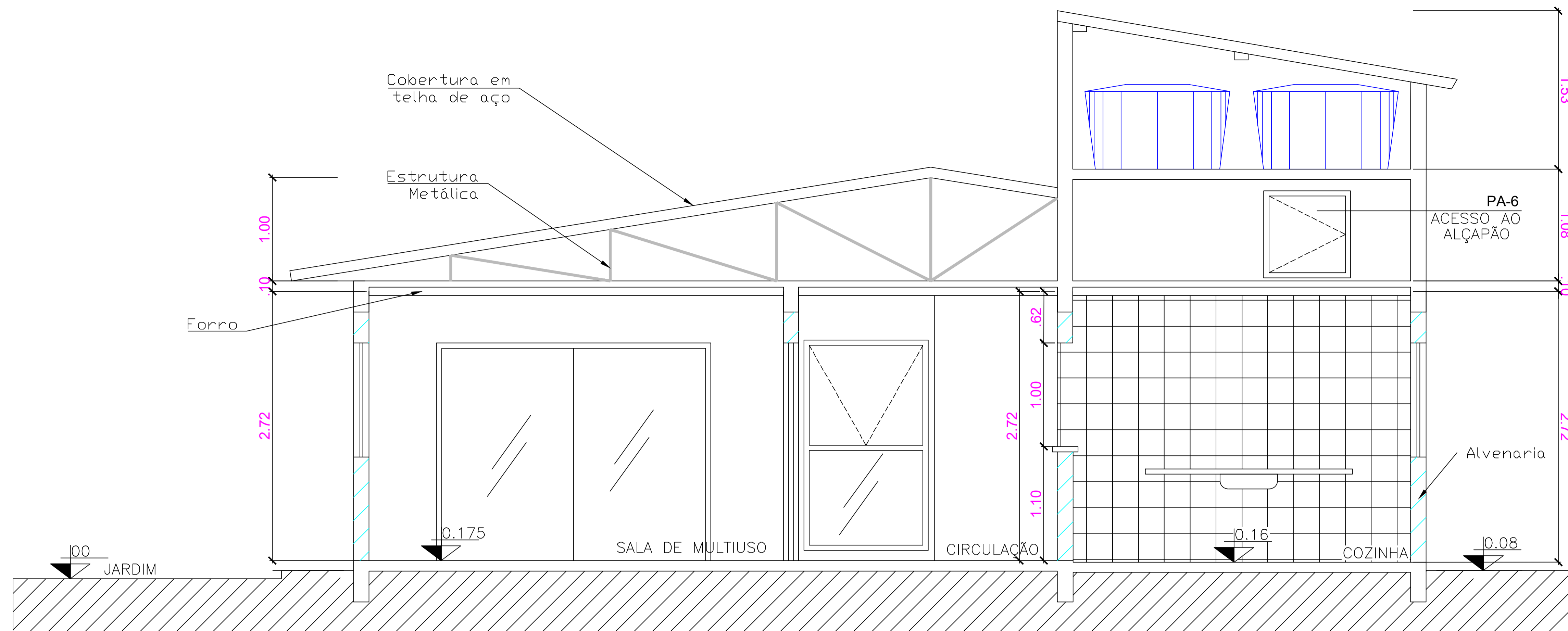

 **CORTE - A-A**
ESCALA 1/25

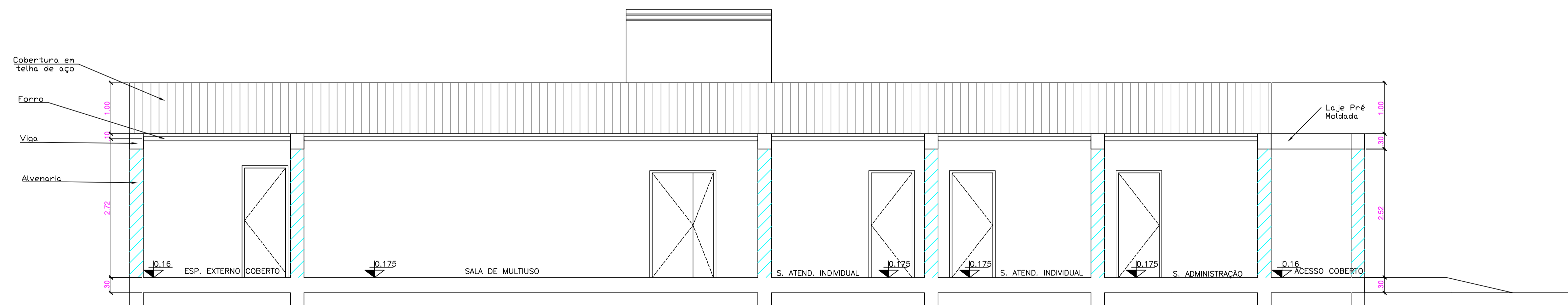

CORTE - B-B
ESCALA 1/50

CARIMBOS:

Prefeitura Municipal de Benjamin Constant
Secretaria Municipal de Obras e Urbanismo

A P R O V A D O

O projeto está em conformidade com as leis municipais e normas da ABNT.

Data: 12/06/2020



João Lúcio Cavalcanti Gonçalves
Engenheiro Civil/Mecânico
CREA - 8765-D



Elias James Araújo do Carmo
Secretário Municipal de Obras e Urbanismo

CONVENIENTE:			
Prefeitura Municipal de Benjamin Constant			
Prefeito:	David Nunes Bemerguy		
Local/Obra:	Sede do município de Benjamin Constant - AM		
Autor do Projeto:	João Lúcio Galvão Gonçalves	Crea:	6795-D
Obra: CONSTRUÇÃO DE CREAS			
Projeto: Arquitetura - Cortes - AA, BB			
Data:	Escala:	Desenho:	Fecha:
ABRIL/2020	INDICADA	ARQ	04/0